



Lanzamiento de ARCS (Alliance Remote Control Systems)



Alliance
Laundry Systems

Leading performance

Qué es ARCS?

**Las unidades de control UCP, son dispositivos capaces de controlar una lavandería autoservicio que funciona con :
MONEDEROS O CENTRAL DE PAGO.**

Qué nos ofrece ARCS?

- ✓ El equipo UCP recoge todos los datos de las maquina desde su hora de activación durante todo el día, tanto ciclos como cantidad recaudada por cada una de ellas.
- ✓ Permite activar la maquina a distancia (desde casa o el móvil) .
- ✓ Todos los datos se recogerán en un servidor donde a los clientes que tengan múltiples lavanderías podrán conectase a cada una de ellas facilitando el control de su o sus negocios.
- ✓ El equipo UCP también permite el cobro por tarjeta Visa o aplicación móvil.
- ✓ La instalación y montaje es muy sencillo.
- ✓ Se puede instalar en lavanderías ya activas.
- ✓ Sistema compatible con lavanderías Speed Queen e IPSO.
- ✓ Posibilidad de instalar en lavanderías OPL para control de las mismas.

ARCS, nos permite tener el control total de nuestra lavandería, en tiempo real.

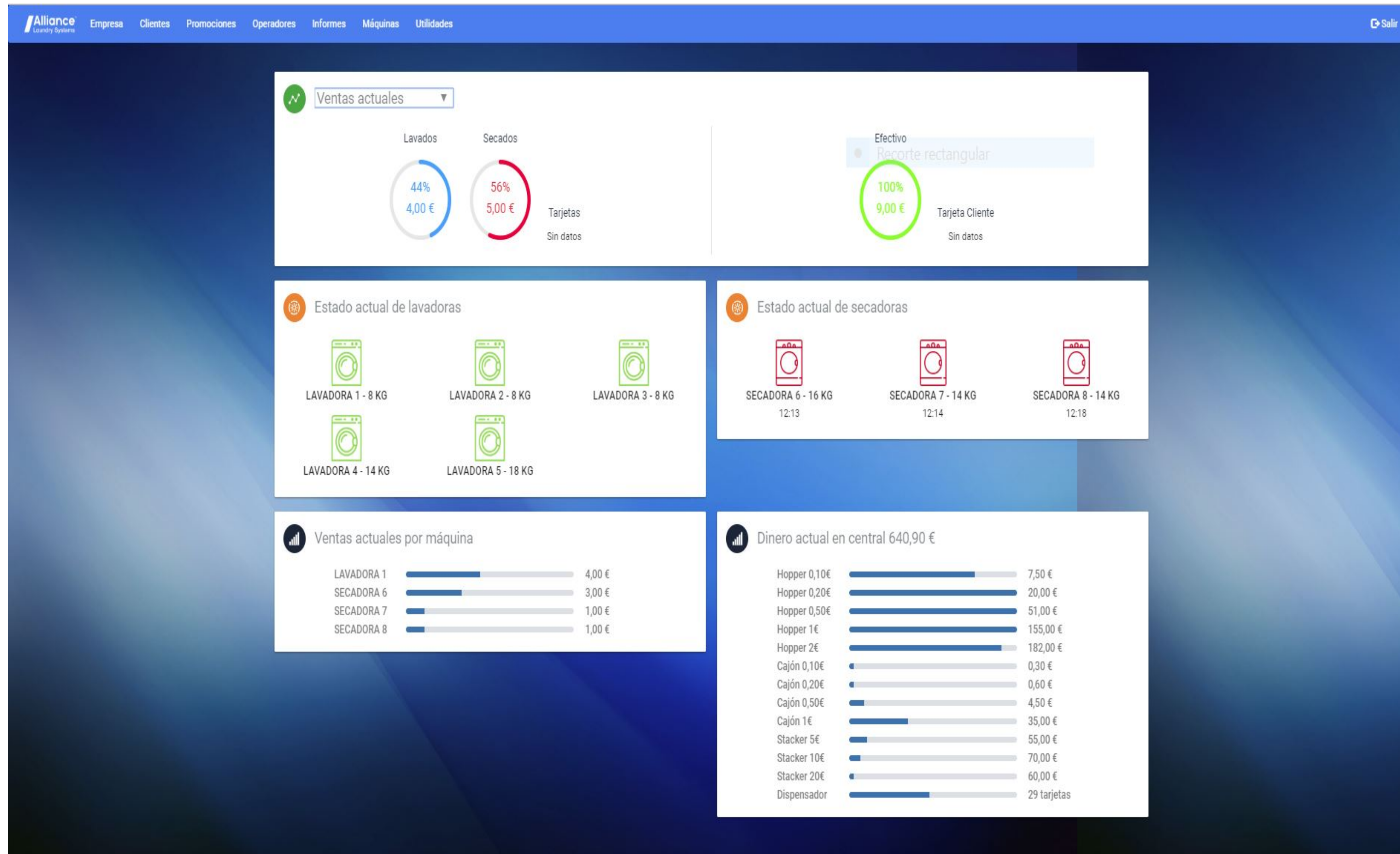

Nos permite ver la actividad de nuestra lavandería, horas de más afluencia, que clientes pagan en metálico o tarjeta y ver las incidencias que puedan haber .

Operación	Hora	Descripción
07:00:00	DESHABILITAR PANTALLA EN NEGRO	
11:35:49	Pantalla Reposo	
11:35:52	INICIO COMPRA LAVADORA	-----
11:35:58	SELECCION: RENTADORA 1	
11:36:03	COBRAR	4,00 € EM METALICO 3
11:36:07	COBRO	IMPORTE:5,00 €
11:36:08	FINALIZADO COBRO-PAGO METALICO	TERMINADO OK
11:36:08	ACTIVAR MAQUINA	Comienzo Activar LAVADORA 1
11:36:08	Venta	Guardada venta OK
11:36:10	Comienzo a pagar 1	
11:36:15	FINALIZADO PAGO	IMPORTE PENDIENTE:0
11:36:21	Pantalla Reposo	
12:12:42	Pantalla Reposo	
12:12:43	INICIO COMPRA SECADORA	-----
12:12:48	SELECCION: ASSECADORA 6	
12:12:52	COBRAR	3,00 € EM METALICO 3
12:12:56	COBRO	IMPORTE:1,00 €
12:13:06	COBRO	IMPORTE:2,00 €
12:13:07	FINALIZADO COBRO-PAGO METALICO	TERMINADO OK
12:13:07	ACTIVAR MAQUINA	Comienzo Activar SECADORA 6 - 3 ciclos
12:13:07	Venta	Guardada venta OK
12:13:08	Pantalla Reposo	
12:14:18	Pantalla Reposo	
12:14:20	INICIO COMPRA SECADORA	-----
12:14:23	SELECCION: ASSECADORA 7	
12:14:31	COBRAR	1,00 € EM METALICO 3
12:14:33	COBRO	IMPORTE:1,00 €
12:14:33	FINALIZADO COBRO-PAGO METALICO	TERMINADO OK
12:14:33	ACTIVAR MAQUINA	Comienzo Activar SECADORA 7 - 1 ciclos
12:14:33	Venta	Guardada venta OK
12:14:40	Pantalla Reposo	
12:17:56	Pantalla Reposo	
12:17:59	INICIO COMPRA SECADORA	-----

También nos permite **Activar maquinas, o poner fuera de servicio.**

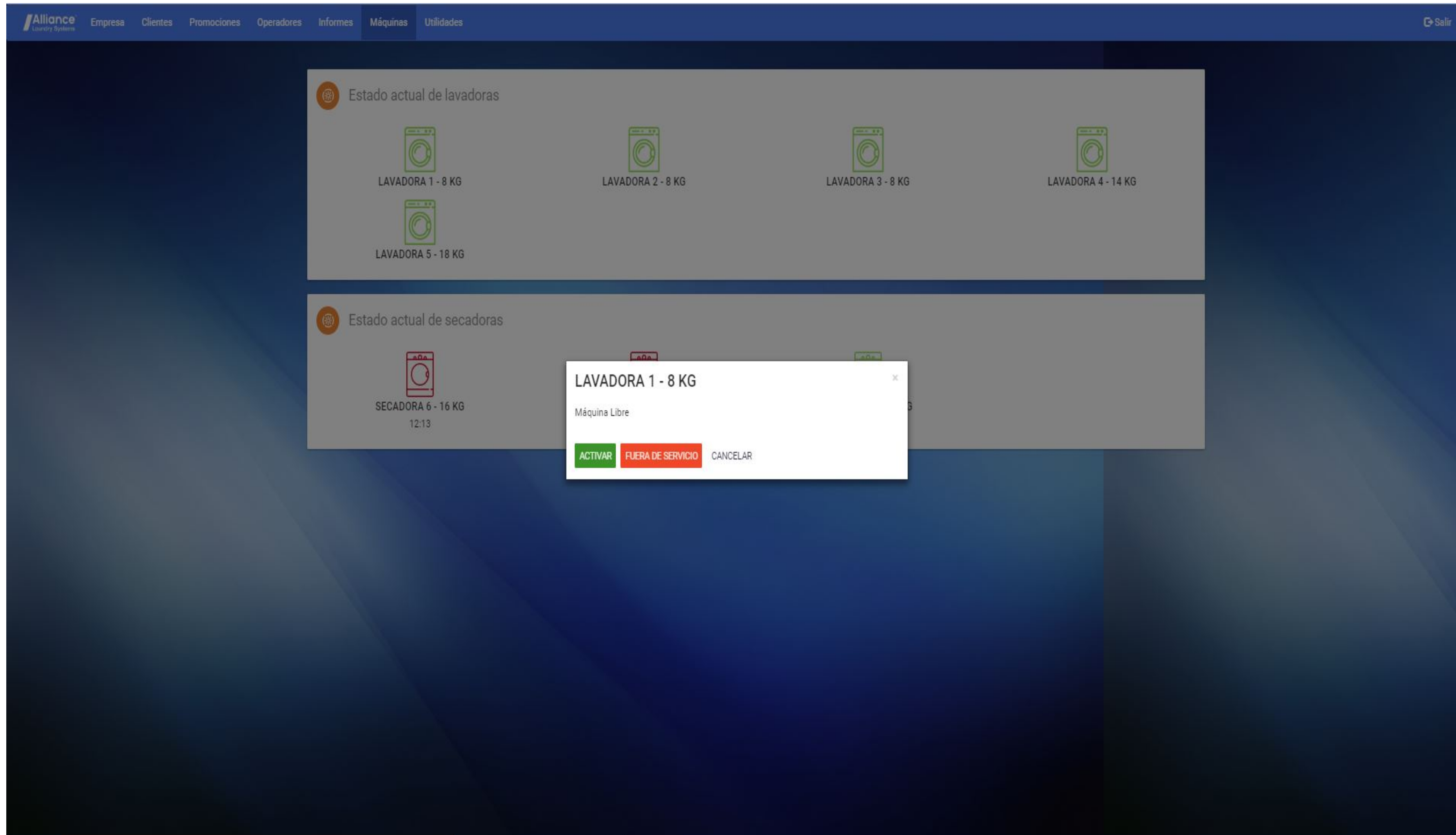

The screenshot displays the Alliance Laundry Systems management interface. At the top, a navigation menu includes 'Alliance Laundry Systems', 'Empresa', 'Clientes', 'Promociones', 'Operadores', 'Informes', 'Máquinas', and 'Utilidades'. A 'Salir' button is located in the top right corner. The main content area is divided into two sections: 'Estado actual de lavadoras' and 'Estado actual de secadoras'. The 'Estado actual de lavadoras' section shows five washing machines: 'LAVADORA 1 - 8 KG', 'LAVADORA 2 - 8 KG', 'LAVADORA 3 - 8 KG', 'LAVADORA 4 - 14 KG', and 'LAVADORA 5 - 18 KG'. The 'Estado actual de secadoras' section shows one dryer: 'SECADORA 6 - 16 KG' with a status of '12:13'. A modal dialog box is open over the first washing machine, titled 'LAVADORA 1 - 8 KG', with a close button (X) in the top right. The dialog contains the text 'Máquina Libre' and three buttons: 'ACTIVAR' (green), 'FUERA DE SERVICIO' (red), and 'CANCELAR' (grey).

Nos permitirá realizar e imprimir los informes de los clientes o ver los gananciales del mes.

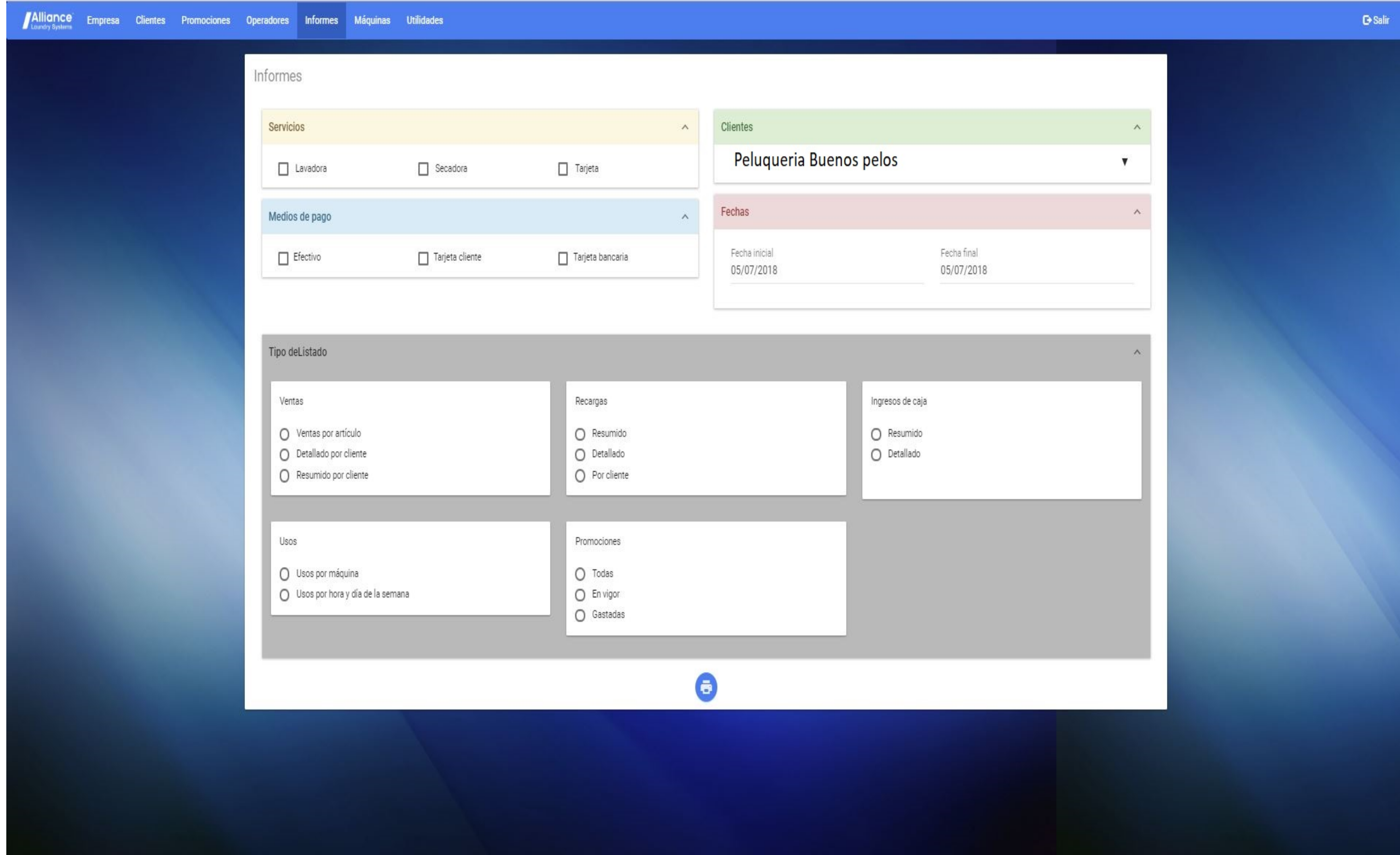

También podremos hacer promociones fácilmente y enviar estas vía mail a clientes o crear promociones para Facebook por ejemplo.



The screenshot shows the Alliance Laundry Systems web application interface. At the top, there is a blue navigation bar with the following menu items: Empresa, Clientes, Promociones (highlighted), Operadores, Informes, Máquinas, and Utilidades. On the far right of the navigation bar is a 'Salir' button. Below the navigation bar, the main content area is dark blue. A white rectangular box is overlaid on the top left of the main area, containing the text 'Promociones' and 'Label'. In the center of this white box is a blue circular button with a white plus sign (+).

ARCS: VERSIÓN MONEDERO



Datos Técnicos del Equipo

Armario metálico de chapa de 2,0 mm de espesor, pintura de gran resistencia de base epóxica gofrada y secada al horno.

Dimensiones: 700 x 500 x 200 mm (alto x ancho x fondo).

Peso aproximado: 18 Kg.

Alimentación: 230 V. AC. 50 Hz. Potencia: 245 W.

Cierre de seguridad.

Sistema anclaje a pared.

Fabricación según normativa CE.

Dispositivos que Componen la Unidad

Pc industrial. SO W7P.

Electrónica de Control hasta 8 máquinas por pulsos (ampliable).

Opciones incluidas con la Central:

1 Ud. Kit de Montaje 8 máquinas (Speed Queen & Ipso).

Software Incluido en la Unidad de Control.

Licencia de Uso Aplicación Web Gestión UCP

**PRECIO DE VENTA
DE ARCS CP
(CENTRAL DE PAGO)
1.600 EUROS + IVA**

**PRECIO DE VENTA
ARCS MON
(MONEDEROS)
3.200 EUROS + IVA**

VALIDO PARA MÁQUINAS VENDEDES DE



NO SE APLICARA DESCUENTO, PRECIOS NETOS.

CONCLUSIONS / CONCLUSIONES



Leading performance

